

FUJIFILM

instax Link WIDE

Akıllı Telefon Yazıcısı

Kullanım Kılavuzu (Tam sürüm)



model numarası: FI022W

İçindekiler

Kullanmadan Önce	3
Yazıcının Elden Çıkarılmasına İlişkin Notlar	3
Parça Adları	3
Askının Bağlanması	4
Stant üzerine Montaj	4
Uygulamayı Yükleme	4
Pili Değiştirme	4
“instax WIDE” Film Paketini Yükleme/Boşaltma	5
Yazıcıyı açma/kapatma	6
Yazıcı Durumu - LED Işığı Göstergesi	6
Bağlantı ve Yazdırma	6
Yazıcıya İlk Kez Bağlanırken	6
Yazıcı ve Akıllı Telefon Zaten Bağlı Olduğunda	9
Özellikler	10
Sorun giderme	10
ÖNEMLİ GÜVENLİK BİLDİRİMİ	11
Basit Yazıcı Bakımı	12
Bluetooth® Cihazları: Dikkat edilecek hususlar	13

Bağımsız JPEG Grubu (IJG) Lisansları

Bu yazılım kısmen Independent JPEG Group'un çalışmalarına dayanmaktadır.

© 2021 FUJIFILM Corporation. Tüm hakları saklıdır.

Kullanmadan Önce

Yazıcıyı kullanmadan önce, yazıcınızla birlikte aşağıdakilerin verilip verilmediğini kontrol edin.

Yazıcıyla Birlikte Verilen Aksesuarlar

- Şarj için mikro USB kablo (1)
 - Kullanım Kılavuzu (1)
 - Stand (1)
 - Askı (1)
- (BOD700-101)

❗ Pili fabrikada tam olarak şarj edilmemiştir. Bu nedenle yazıcıyı kullanmadan önce pili şarj ettiğinizden emin olun.

Yazıcının Elden Çıkarılmasına İlişkin Notlar

Bu yazıcıda, dahili bir lityum iyon pil kullanılır.

Yazıcıyı elden çıkarmanız durumunda, yerel yönetmeliklere uyun ve doğru şekilde atın.

Daha fazla bilgi için lütfen verilen İLETİŞİM BİLGİLERİ sayfasına bakın.

Ülkeniz veya bölgeniz bu sayfada yer almıyorsa, lütfen yerel distribütörünüz ile iletişime geçin.

DİKKAT

Dahili pili kendi başınıza çıkarmayın; bu durum yaralanmanıza neden olabilir.



Özel Konutlarda Elektrikli ve Elektronik Ekipmanların Atılması
Kullanılmış Elektrikli ve Elektronik Ekipmanların atılması (Avrupa Birliği ve diğer Avrupa ülkelerinde ayrı toplama sistemlerine göre uygulama söz konusu olabilir)

Üründeki, kılavuzdaki, garanti belgesindeki ve/veya ambalajdaki bu simge, bu ürünün evsel atık sayılmaması gerektiğini gösterir. Atık, elektrik ve elektronik cihazların geri dönüşümüne yönelik uygun bir toplama noktasına teslim edilmelidir.

Bu ürünün doğru bir şekilde bertaraf edilmesini sağlayarak, çevre ve insan sağlığına yönelik olası olumsuz sonuçların önlenmesine yardımcı olabilirsiniz; aksi takdirde bu ürün atığı yanlış bir şekilde bertaraf edilmiş olur.

Malzemelerin geri dönüşümü doğal kaynakların korunmasına yardımcı olacaktır. Bu ürünün geri dönüşümü konusunda daha ayrıntılı bilgi için, yerel şubesi, evsel atık imha hizmeti sağlayıcısı veya ürünü satın aldığınız mağaza ile iletişime geçin.

AB dışındaki ülkelerde: Bu ürünü elden çıkarmak istiyorsanız, doğru elden çıkarma yöntemi hakkında daha fazla bilgi için lütfen yerel yetkililerle iletişime geçin.



Pil veya akümülatörler üzerindeki bu Sembol, pillere evsel atık muamelesi yapılmaması gerektiğini belirtir.

Türkiye'deki müşteriler için:

EEE Yönetmeliğe Uygundur.

Güvenli kullanım için "ÖNEMLİ GÜVENLİK BİLDİRİMİ" (syf. 11) bölümünü okuyun.

Parça Adları

- 1 Yazıcıyı ilk kez kullanırken, pilin şarjının tam olduğundan emin olun.

Ön



Arka

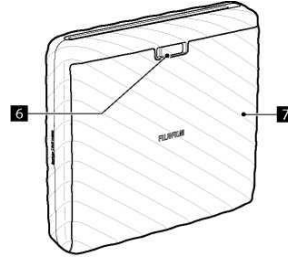

- 1 Film çıkış yuvası
- 2 Güç düğmesi/LED*1
- 3 Askı delikleri
- 4 Sıfırlama düğmesi*2
- 5 Mikro USB bağlantı noktası
- 6 Film kapağı kilidi
- 7 Film kapağı

*1 LED göstergesinin durumuyla ilgili ayrıntılar için, 4. ve 6. sayfalara bakın.

*2 Yazıcı düzgün çalışmıyorsa, yazıcıyı sıfırlamak için sıfırlama düğmesine basın.

Askının Bağlanması

Askıyı aşağıda gösterildiği gibi takın.

❗ Askının film çıkarma yuvasını engellememesine dikkat edin.

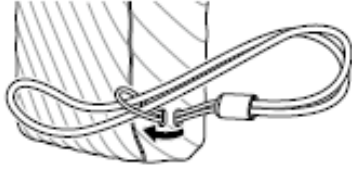

Stant üzerine montaj

Yazıcı stant üzerine takılabilir. Standı yazıcı ile kullanırken, film çıkarma yuvasının üstte bulunduğundan emin olun.



Uygulamayı Yükleme

Yazıcıyı kullanmadan önce, lütfen Instax Wide Akıllı Telefon Uygulamasını yükleyin.

- Android işletim sistemi yüklü akıllı telefon kullanıyorsanız, lütfen Google Play Store'da Instax Wide Akıllı Telefon Uygulaması'nı arayın ve yükleyin.
 - * Android işletim sistemi yüklü akıllı telefonlara yönelik gereklilikler: Google Play Store yüklü durumda Android Sürüm 5.0 veya üzeri
- Bir iOS akıllı telefon kullanıyorsanız, lütfen App Store'da Instax Wide Akıllı Telefon Uygulaması'nı arayın ve yükleyin.
 - * iOS akıllı telefonlara yönelik gereklilikler: iOS Ver. 10.0 veya üzeri
- Uygulamayı indirmiş olsanız ve akıllı telefonunuz yukarıdaki gereksinimleri karşılasa bile, Instax Wide Akıllı Telefon Uygulaması'nı kullanamayabilirsiniz. Bu, akıllı telefonunuzun modeline bağlıdır.

Instax Wide Uygulaması'nı indirmek için sistem gereksinimleri hakkında en son bilgiler için Android veya IOS uygulama mağazası sitesine erişin.



iOS



Android OS

Pilin Şarj Edilmesi

❗ Mikro USB'nin gösterildiği gibi doğru takıldığından emin olun.

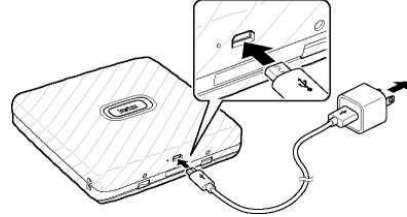

Verilen Mikro USB kabloyu kullanarak yazıcıyı bir USB AC adaptörüne (akıllı telefonunuzla birlikte verilir) bağlayın, ardından USB AC adaptörünü bir iç mekan güç kaynağına bağlayın.

- Şarj işlemi devam ederken resim yazdırabilirsiniz.
- Şarj süresi yaklaşık 80 ila 120 dakikadır.

LED şarj durum göstergesi

Uygulamaya bağlandığınızda akıllı telefonunuz üzerinden şarj durumunu kontrol edin.

Gösterge	Şarj durumu
LED beyaz renkte yanıyor	Şarj olmuyor
LED beyaz renkte yanıp sönüyor	Şarj oluyor

* Yazıcı kapatıldığında, şarj işlemi tamamlandıktan sonra LED söner. Yazıcı açıkken ve uygulamaya bağlı değilken, şarj işlemi tamamlandıktan sonra LED beyaz renkte yanar.

Bilgisayardan şarj etme:

- Yazıcıyı ve bilgisayarı doğrudan bağlayın. Bir USB hub veya klavye aracılığıyla bağlamayın.
- Şarj işlemi sırasında bilgisayar uyku moduna geçerse, şarj işlemi durdurulur. Şarj işlemine devam etmek için, uyku modundan çıkın ve ardından Mikro USB kabloyu yeniden bağlayın.
- Pil, bilgisayarın özelliklerine, ayarlarına veya koşullarına bağlı olarak şarj olamayabilir.

Notlar

- Pil fabrikada tam olarak şarj edilmemiştir. Bu nedenle yazıcıyı kullanmadan önce pili şarj ettiğinizden emin olun.
- Pil çıkarılamaz.
- Pil bakımı ve kullanımıyla ilgili notlar için bkz. "Basit Yazıcı Bakımı", (syf.12)

"instax WIDE" Film Paketini Yükleme/Boşaltma

Dikkat

Film tükenene kadar film kapağını açmayın; aksi takdirde filmin geri kalanı açığa çıkar ve beyaza dönüşür. Film artık kullanılamaz.

- Film paketini yüklerken, film paketinin arkasındaki iki dikdörtgen deliğe kesinlikle bastırmayın.
- Raf ömrünü doldurmuş bir film paketini kesinlikle kullanmayın; aksi takdirde yazıcıya zarar verebilirsiniz. Yalnızca FUJIFILM instax WIDE Instant Film'i kullanın. instax SQUARE filmi veya instax mini filmi kullanılamaz.

Film paketiyle ilgili notlar

- Her FUJIFILM instax WIDE film paketi, bir siyah film koruyucu kapak ve 10 film tabakası içerir.
- Filmi yazıcıya yüklemeye hazır olana kadar film paketini iç folyo ambalajından çıkarmayın.
- Film kapağı kapatıldığında, film kılıfı otomatik olarak çıkar. Daha ayrıntılı bilgi için, FUJIFILM instax WIDE Instant Film ile ilgili talimatlara ve uyarılara başvurun.

Film Paketini Yükleme

- 1 Film kapağı kilidini aşağı kaydırıp basılı tutun, ardından film kapağını açın.

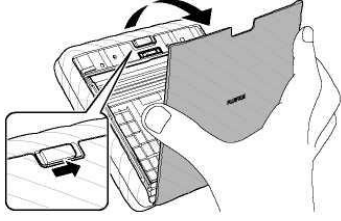

- 2 Film paketi ve yazıcının gövdesindeki sarı işaretleri hizalayarak film paketini yerleştirin.

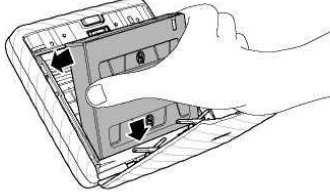

- 3 Film kapağını kapatın.

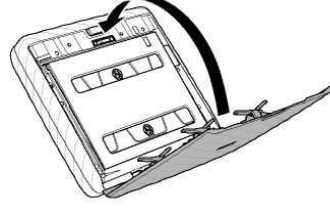

- 4 Siyah renkli bir film kılıfı otomatik olarak çıkarılacak olup, kılıfın alınarak atılması gerekir.



Kullanılmış Film Paketini Boşaltma

- 1 Film kapağı kilidini aşağı kaydırıp basılı tutun, ardından film kapağını açın.

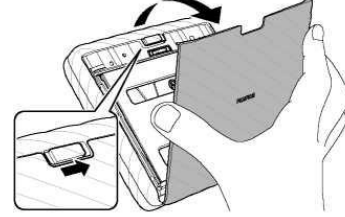

- 2 Film paketi üzerindeki dikdörtgen delikleri kavrayın ve boş film kartuşunu çıkarın.

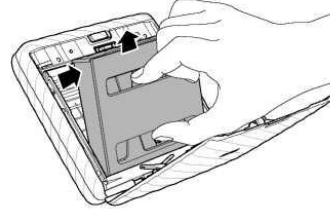

Yazıcıyı açma/kapatma

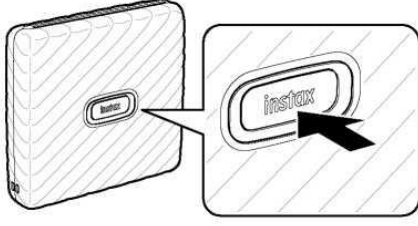

- Yazıcıyı açmak veya kapatmak için Güç düğmesini yaklaşık 1 saniye basılı tutun.
- Yazıcı açıldığında LED yanar.
- Yazıcı, belirli bir süre kullanılmadığında otomatik olarak kapanır.

Yazıcı Durumu - LED Işığı Göstergesi

LED ışığı yazıcının durumunu gösterir.

Gösterge	Durumu
LED mavi renkte yanıp sönüyor	Aygıt yazılımı güncelleniyor
LED sarı renkte yanıyor	Şarj edilemiyor Film çıkarma hatası oluştu
LED sarı renkte yanıp sönüyor	Film kapağı açıkken görüntü yazdırma denemesi. Düşük pil

Bağlantı ve Yazdırma

Instax Wide Uygulaması'nın işlevleri ile görüntülere metin ekleme ve filtre uygulama gibi çeşitli baskılar oluşturmanın keyfini çıkarabilirsiniz. Uygulamanın nasıl kullanılacağına ilişkin ayrıntılar için aşağıdaki siteye bakın. https://instax.com/link_wide/

Yazıcıya İlk Kez Bağlanırken

- 1 Yazıcıyı açmak için Güç düğmesini yaklaşık 1 saniye basılı tutun.
LED yanar.

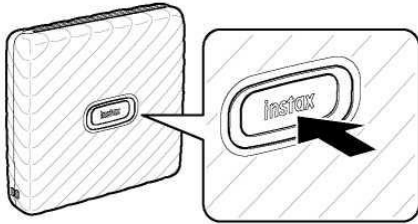

- 2 "Instax Wide" uygulamasını açın.



- 3 Yazıcıya erişim ayarı.

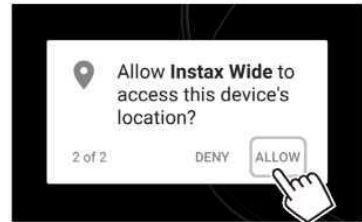
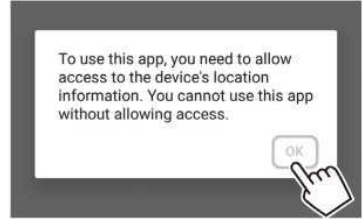
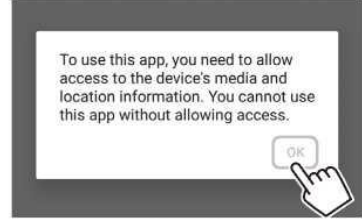

- 4 **Kullanım koşullarını okuyun, ardından [Kabul Et] kutusuna bir onay işareti koyun ve [Kabul Et ->] ögesine dokunun.**



- 5 **Hızlı talimatlar görüntülenir. Talimatları okuyun ve [Haydi Başlayın! ->] ögesine dokunun.**

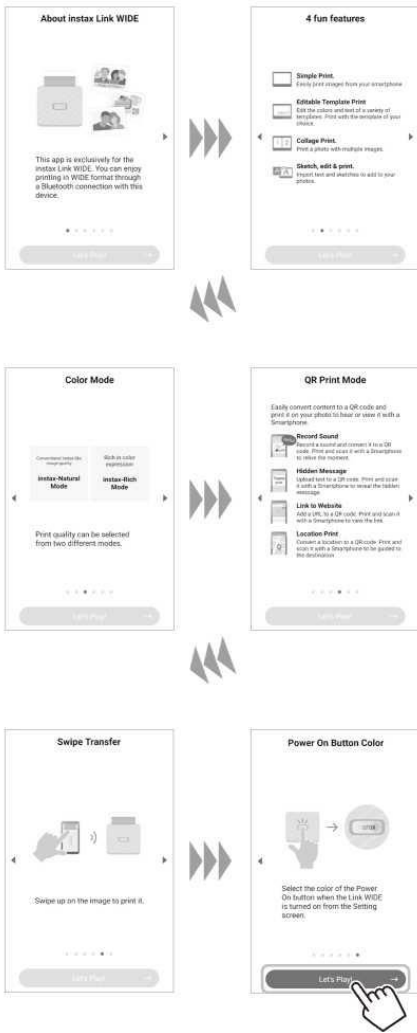

- 6 **[Ayarlar] ögesine dokunun. [Bluetooth bağlantısı] yazdırma işlemi sırasında da ayarlanabilir.**



- 7 **Bir yazıcı algılandığında [Bağlan] ögesine dokunun. Birden fazla yazıcı algılanırsa, listeden bağlanacak yazıcıyı seçin. Yazıcı tanımlayıcısı (cihaz adı) yazıcının altında bulunur.**



- Not**
Bluetooth ayarlarınız kapalıysa, aşağıdaki ekran görüntülenir. [Lütfen Bluetooth'u açın] ögesine dokunulduğunda Bluetooth ayarları ekranı açılır. Bluetooth ayarlarını açın.



- 8 Mesaj görüntülediğinde, onay kutusuna onay işareti koyun ve [EŞLEŞTİR] ögesine dokunun.



- 9 Bir yazıcı bağlandığında [Kapat] ögesine dokunun.



- 11 Yazdırmak istediğiniz görüntüyü seçin.



- 11  üzerine dokunun veya ekranı yukarı kaydırın. Yazıcı yazdırma işlemine başlar. Ayrıca, görüntü aktarımı sırasında yazdırılacak kopya sayısını da seçebilirsiniz.

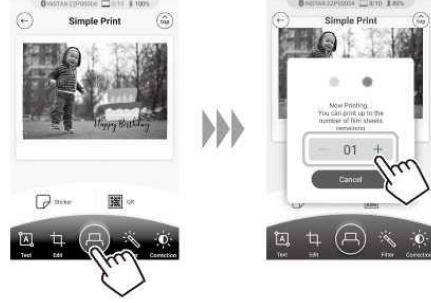

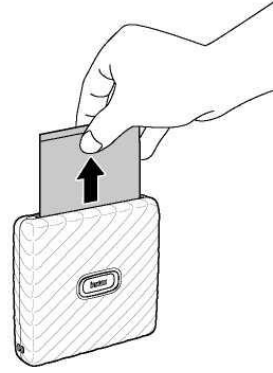

- 12 Film çıkarıldığında (yazıcı ses çıkarmayı durdurur), filmin kenarını tutarak yazıcıdan çıkarın. Kalan baskı sayısını uygulama üzerinde görüntüleyebilirsiniz.

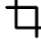

Görüntüleri düzenleme

Yazdırma işlemi öncesinde aşağıdaki görüntü düzenleme seçenekleri kullanılabilir.

	Görüntülerin üzerine metin girer.
	Görüntüleri yakınlaştırır/uzaklaştırır veya döndürür.
	Görüntülere filtre uygular.
	Görüntülerin parlaklığını ayarlar.

Yazıcı ve Akıllı Telefon Zaten Bağlı Olduğunda

- 1 Yazıcıyı açmak için Güç düğmesini yaklaşık 1 saniye basılı tutun.
LED yanar.

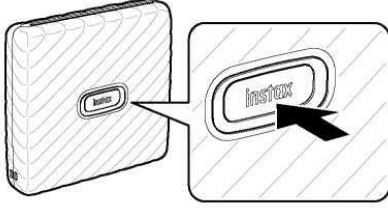

- 2 "Instax Wide" uygulamasını açın.



- 3 Yazdırmak istediğiniz görüntüyü seçin.



Görüntüleri düzenleme

Yazdırma işlemi öncesinde aşağıdaki görüntü düzenleme seçenekleri kullanılabilir.

	Görüntülerin üzerine metin girer.
	Görüntüleri yakınlaştırır/uzaklaştırır veya döndürür.
	Görüntülere filtre uygular.
	Görüntülerin parlaklığını ayarlar.

- 4 üzerine dokunun veya ekranı yukarı kaydırın.
Yazıcı yazdırma işlemine başlar.
Ayrıca, görüntü aktarımı sırasında yazdırılacak kopya sayısını da seçebilirsiniz.

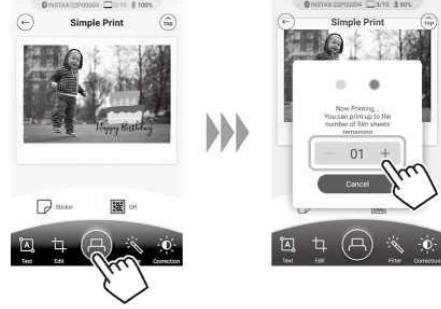

- 5 Film çıkarıldığında (yazıcı ses çıkarmayı durdurur), filmin kenarını tutarak yazıcıdan çıkarın.
Kalan baskı sayısını uygulama üzerinde görüntüleyebilirsiniz.

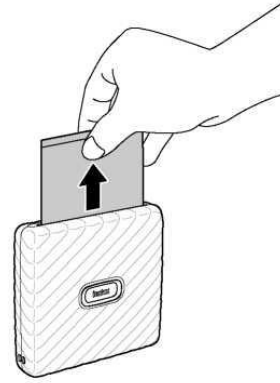

Özellikler

Kayıt yöntemi	OLED ile 3 renkli pozlama
Kullanılan film	FUJIFILM instax WIDE Instant Film (ayrı satılır)
Film sayısı	10 film/paket
Görüntü boyutu	62 mm x 99 mm.
Desteklenen görüntü boyutu	800 x 1260 nokta
Baskı çözünürlüğü	12,5 nokta/mm (318 dpi, 80 pm nokta aralığı)
Baskı seviyeleri	Renk başına 256 seviye (RGB)
Arayüz	Standartta uygunluk: Bluetooth Sür. 4.2 (BLE)
Desteklenen görüntü formatı	JPEG, PNG, HEIF, DNG
Baskı süresi	Görüntü kaydı - fotoğraf çıkışı (beslenen): Yaklaşık 12 san.
Yaklaşık baskı kapasitesi	Yaklaşık 100 baskı (tam şarjdan) * Baskı sayısı kullanım koşullarına bağlıdır.
Güç kaynağı	Şarj edilebilir lityum iyon pil (dahili tip: çıkarılamaz)
Şarj süresi	Yaklaşık 80 ila 120 dakika (Şarj süresi sıcaklığa ve kalan pil seviyesine bağlıdır)
Güç tüketimi	Yaklaşık 3 W
Çalıştırma ortamı	Sıcaklık: +5°C ila +40°C Nem: %20 ila %80 (yoğuşmasız)
Ana ünite boyutları	139 mm x 127,5 mm x 33,7 mm (çıkıntılı parçalar hariç)
Ana ünite kütlesi	Yaklaşık 340 g (film paketi hariç)
Yazıcıyla birlikte verilen aksesuar	Mikro USB kablo (BOD700-101, Uzunluk: 30 cm) Stand (1) Askı (1)

*Yukarıdaki özellikler performans iyileştirmesi amacıyla değiştirilebilir.

Sorun giderme

Bir sorunu arıza olarak değerlendirmeden önce lütfen aşağıdaki maddeleri kontrol edin. Harekete geçtikten sonra bile sorun devam ederse, ülkenizde onarım için lütfen FUJIFILM servis merkezi ile iletişime geçin veya aşağıdaki web sitesini ziyaret edin.
FUJIFILM web sitesi: <http://www.fujifilm.com/>
Aşağıdaki sorun oluşursa...

Sorun	Olası nedenler ve çözümler
Yazıcıyı açamıyorum.	<ul style="list-style-type: none">• Pil şarj olmuyor. Lütfen yazıcıyı şarj edin.• Güç düğmesine yeterince uzun süre basmadınız. Güç düğmesini yaklaşık 1 saniye boyunca basılı tutun.
Pil şarjını hızla yitiriyor.	Yazıcıyı çok soğuk bir ortamda kullanıyorsanız, pil daha kısa sürede boşalır. Lütfen yazdırmadan önce yazıcının ısınmasını sağlayın.
Kullanım sırasında güç kesildi.	Pil seviyesi düşük olabilir. Lütfen yazıcıyı şarj edin.
Şarj başlamıyor.	USB güç adaptörü fişinin elektrik prizine doğru şekilde bağlandığından emin olun.
Yazıcının şarj olması çok uzun sürüyor.	Düşük sıcaklıklarda şarj işlemi daha uzun sürebilir.
Şarj sırasında şarj duruyor.	Pili +5°C ila +40°C sıcaklık aralığında şarj edin. Yazıcıyı bu aralıkta şarj edemiyorsanız, FUJIFILM yetkili satıcınıza veya destek merkezine başvurun.
Yazıcı normal çalışmıyor.	<ul style="list-style-type: none">• Geçici bir arıza olabilir. Lütfen sıfırlama düğmesine basın. Yazıcı hala normal çalışmıyorsa, onarım için lütfen onarım servis merkezimizle iletişime geçin.• Pil şarj olmuyor. Lütfen yazıcıyı şarj edin.
Film paketi yüklenmiyor veya düzgün yüklenmiyor.	<ul style="list-style-type: none">• Lütfen FUJIFILM instax WIDE Instant Film kullanın (diğer filmler kullanılamaz).• Film paketindeki sarı işareti, hizalandıktan sonra yazıcı gövdesindeki sarı hizalama işaretiyle hizalayın ve filmi yazıcıya yükleyin.
Film boşaltılmıyor.	<ul style="list-style-type: none">• Film, titreşim veya düşme gibi bir darbe nedeniyle yanlış hizalanmış olabilir. Lütfen yeni bir film paketi yükleyin.• Film sıkışmışsa, yazıcıyı kapatın ve tekrar açın. Sorun devam ederse, sıkışan filmi çıkarın ve ardından yeni bir film paketi yükleyin.
Bitmiş baskılardan bazıları veya tamamı beyaz.	Film bitene kadar film kapağını açmayın. Kalan film ile film kapağı açılırsa, film açığa çıkar ve beyaza dönüşür.

Sorun	Olası nedenler ve çözümler
Baskı düzensiz.	<ul style="list-style-type: none"> Baskı işleminin hemen ardından baskıyı sallamayın, bükmeyin, katlamayın veya tutmayın. Film çıkarma yuvasını kapatmayın.

ÖNEMLİ GÜVENLİK BİLDİRİMİ

Bu ürün, doğru şekilde ve Kullanıcı Kılavuzu ve verilen talimatlara uygun olarak kullanıldığında kullanıcının güvenliğini sağlayacak şekilde tasarlanmıştır. Hem ürünün hem de "instax WIDE" filminin düzgün bir şekilde kullanılması ve sadece Kullanıcı Kılavuzu'nda ve "instax WIDE" film talimatlarında belirtildiği gibi resim baskısı almak üzere kullanılması önemlidir. İleride başvurmak için Kullanıcı Kılavuzunu güvenli ve kolay bir yerde saklayın.

UYARI

Bu sembol, yaralanma veya ölüme neden olabilecek tehlikeyi belirtir. Lütfen bu talimatları izleyin.

UYARI

⚠️Aşağıdaki durumlardan herhangi biri meydana gelirse, hemen Mikro USB kabloyu çıkarın, yazıcıyı kapatın ve kullanmayı bırakın.

- Yazıcı ısınıyor, duman çıkıyor, yanık kokusu veriyor veya olağan dışı çalışıyor.
- Yazıcı suya düştü veya yazıcıya herhangi bir yabancı cisim girdi.

⚠️Bu cihazda bir dahili pil bulunmaktadır. Isıya maruz bırakmayın, açık ateşe atmayın, düşürmeyin veya darbeye maruz bırakmayın. Bu durum, yazıcının patlamasına neden olabilir.

UYARI

⚠️Bu ürünü asla parçalarına ayırmaya çalışmayın. Yaralanabilirsiniz.

⚠️Yazıcı düzgün çalışmıyorsa, yaralanmayı önlemek için kendi başınıza onarmaya çalışmayın.

⚠️Bu ürün, iç kısımları görünecek şekilde düşürülürse veya hasar görürse, ürüne dokunmayın. FUJIFILM bayiniz ile iletişime geçin.

⚠️Arka kapağın iç kısmındaki parçalara dokunmayın. Bu, yaralanmaya neden olabilir.

⚠️Bu ürünü kesinlikle ıslatmayın veya ıslak elle tutmayın. Bu durum, elektrik çarpmasına neden olabilir.

⚠️Pil tamamen şarj olduktan sonra Mikro USB kabloyu derhal çıkarın.

⚠️Küçük çocukların ulaşamayacağı yerlerde tutun. Bu ürün bir çocuğun elinde yaralanmaya neden olabilir.

⚠️Yazıcıyı veya AC güç adaptörünü bir bez veya battaniye ile kapatmayın veya sarmayın. Bu durum, ısının birikmesine ve gövdenin bozulmasına veya yangına neden olabilir.

CE	"CE" işareti, bu ürünün güvenlik, halk sağlığı, çevrenin ve tüketicinin korunmasına ilişkin AB (Avrupa Birliği) gerekliliklerini karşıladığını onaylar. ("CE", Conformité Européenne'nin kısaltmasıdır.)
-----------	--

FUJIFILM, "instax Link WIDE" radyo ekipmanı tipinin 2014/53/EU sayılı Direktife uygun olduğunu beyan eder. Daha fazla bilgi için aşağıdaki web sitesine erişim sağlayın.
https://www.fujifilm.com/products/instant_photo/printers/instax_link_wide/

UK CA	"UKCA" işareti, bu ürünün Büyük Britanya'nın (İngiltere, İskoçya, Galler) güvenlik, halk sağlığı, çevre ve tüketicinin korunmasına ilişkin gerekliliklerini karşıladığını onaylar. *UKCA: Birleşik Krallık Uygunluk Değerlendirmesi.
------------------	---

Basit Yazıcı Bakımı

■ Yazıcıyı ve Pili Kullanma

- **DİKKAT** - Güneş ışığı, yangın veya benzerleri gibi aşırı ısıya maruz bırakmayın. Bu durum, kullanım, depolama veya nakliye ya da elden çıkarma sırasında bir patlama veya yanıcı sıvı veya gaz sızıntısına neden olabilir.
- **DİKKAT** - Pili ateşe veya sıcak bir fırına atmayın. Pili mekanik olarak ezmeyin veya kesmeyin. Bu durum patlamaya neden olabilir.
- **DİKKAT** - Yüksek rakımda aşırı düşük hava basıncına maruz kalmayın, bu durum bir patlama veya yanıcı sıvı veya gaz sızıntısına neden olabilir.

■ Yazıcı Bakımı

1. **Tüm film pozları kullanılabildiği kadar film kapağını açmayın, aksi takdirde kalan film zamanından önce açığa çıkar ve kullanılamaz hale gelir.**
2. Yazıcınız kırılabilir bir nesnedir. Suya, kuma veya kumlu materyallere maruz bırakmayın.
3. Kirleri uzaklaştırırken tiner veya alkol gibi çözücüler kullanmayın.
4. Filmlere zarar vermemek için film haznesini ve yazıcının iç kısmını temiz tutun.
5. Yazıcınızı doğrudan güneş ışığı altında veya bir otomobilin içi gibi sıcak yerlerde bırakmayın. Yazıcıyı uzun süreyle nemli yerlerde bırakmayın.
6. Naftalin gibi güve kovucu gazlar yazıcınızı ve baskılarınızı etkileyebilir. Yazıcınızı ve baskılarınızı güvenli ve kuru bir yerde saklamaya özen gösterin.
7. Yazıcınızın kullanılabileceği sıcaklık aralığının +5°C ila +40°C olduğunu unutmayın.
8. Basılı materyallerin telif hakkını, görüntü haklarını, mahremiyeti veya diğer kişisel hakları ihlal etmemesine ve kamu ahlakını rencide etmemesine büyük özen gösterin. Başkalarının haklarını ihlal eden, kamu ahlakına aykırı olan veya sıkıntı oluşturan eylemler kanunen cezalandırılabilir veya başka bir surette kanunen dava edilebilir.
9. Bu yazıcı, evsel/kişisel kullanıma yönelik tasarlanmıştır. Ticari kullanıma uygun değildir.

■ Pilin Şarj Edilmesi

Pil üretim sırasında tam olarak şarj edilmemiştir. Lütfen ilk kullanımdan önce pili tamamen şarj edin.

- Verilen Mikro USB kabloyu kullanarak pili şarj edin.
- +10°C'nin altındaki veya +35°C'nin üzerindeki ortam sıcaklıklarında şarj süreleri artar.
- Pili +40°C'nin üzerindeki sıcaklıklarda veya +5°C'nin altındaki sıcaklıklarda şarj etmeye çalışmayın, bu durumda pil şarj olmaz.

■ Pil Ömrü

Normal sıcaklıklarda, pil yaklaşık 300 kez şarj edilebilir. Pilin şarjı tutma süresinde gözle görülür bir azalma, pilin kullanım ömrünün sonuna geldiğini gösterir.

■ Dikkat: Pili Kullanma

Pil ve yazıcı gövdesi uzun süre kullanıldıktan sonra ısınabilir. Bu normaldir.

■ Yazıcı tarafından alınan sertifikasyon işaretleri film haznesinin içinde bulunur.

■ Yazdırma Sırasında Dikkat Edilecek Hususlar



Yazdırma sırasında yazıcıyı sallamayın.



Yazdırma sırasında yazıcıyı düşürmeyin.



Yazdırma sırasında film çıkarma yuvasını kapatmayın.

■ "instax WIDE" Film ve Baskı Bakımı

Film kullanım talimatları için FUJIFILM Instant Film "instax WIDE" bölümüne bakın.

Güvenli ve uygun kullanım için tüm talimatlara uyun.

1. Filmi serin bir yerde saklayın. Filmi, sıcaklığın aşırı yüksek olduğu bir yerde (örneğin, kapalı bir arabada) saatlerce bırakmayın.
2. "instax WIDE" filmi delmeyin, yırtmayın veya kesmeyin. Film hasar görürse kullanmayın.
3. Bir film paketi yüklediğinizde, filmi mümkün olan en kısa sürede kullanın.
4. Film, sıcaklığın aşırı yüksek veya düşük olduğu bir yerde tutuluyorsa, resim yazdırmaya başlamadan önce oda sıcaklığına getirin.
5. Filmi "Son Kullanma" tarihinden önce kullandığınızdan emin olun.
6. Havalimanı bagaj taraması ve güçlü diğer X ışınlarına maruz bırakmayın. Kullanılmayan film üzerinde buğulanma vb. etkiler görülebilir. Yazıcıyı ve/veya filmi uçakta el bagajı olarak taşımanızı tavsiye ederiz. (Daha fazla bilgi için ilgili havalimanına danışın.)
7. Güçlü ışıktan kaçınarak ve gelişmiş baskıları serin ve kuru bir yerde saklayın.
8. Az miktarda kostik macun (yüksek alkali) içerdiğinden filmi delmeyin veya kesmeyin. Çocukların veya hayvanların filmi ağızlarına koymalarına asla izin vermeyin. Ayrıca macunun cilt veya giysilerle temas etmediğinden emin olun.
9. Filmin içindeki macun cilt veya giysilerle temas ederse, derhal bol suyla yıkayın. Macun göz veya ağız ile temas ederse, bölgeyi derhal bol su ile yıkayın ve doktora başvurun. Resim yazdırıldıktan sonra filmin içindeki alkalinin yaklaşık 10 dakika boyunca aktif kaldığını unutmayın.

■ Film ve Baskıların Kullanımına İlişkin Uyarılar

Tüm ayrıntılar için, FUJIFILM Instant Film "instax WIDE" paketinin üzerindeki talimat ve uyarılara başvurun.



Avrupa Üreticisindeki izlenebilirlik bilgileri: FUJIFILM Corporation Adresi, Şehir: 7-3, Akasaka 9-Chome, Minato-ku, Tokyo Ülke: JAPONYA
Avrupa'daki yetkili temsilci: FUJIFILM EUROPE GMBH
Adres, Şehir: Dusseldorf Heesenstrasse 31,40549 Ülke: Almanya
Birleşik Krallık'taki Yetkili Temsilci: FUJIFILM UK Limited
St Martins Business Centre, St Martins Way, Bedford, MK42 0LF

Bluetooth® Cihazları: Dikkat edilecek noktalar

ÖNEMLİ: Ürünün dahili Bluetooth vericisini kullanmadan önce aşağıdaki uyarıları okuyun.

■ Yalnızca bir Bluetooth ağının parçası olarak kullanın.

FUJIFILM, yetkisiz kullanımdan kaynaklanan hasarlar konusunda sorumluluk kabul etmez. Yüksek derecede güvenilirlik gerektiren uygulamalarda, örneğin tıbbi cihazlarda veya insan hayatını doğrudan veya dolaylı olarak etkileyebilecek diğer sistemlerde kullanmayın. Cihazı bilgisayarda ve Bluetooth ağlarından daha fazla güvenilirlik gerektiren diğer sistemlerde kullanırken, güvenliği sağlamak ve arızaları önlemek için gerekli tüm önlemleri aldığınızdan emin olun.

■ Yalnızca cihazın satın alındığı ülkede kullanın.

Bu cihaz, satın alındığı ülkedeki Bluetooth cihazlarının tabi olduğu yönetmeliklere uygundur. Cihazı kullanırken tüm yerel yönetmeliklere uyun. FUJIFILM, diğer yargı bölgelerinde kullanımdan kaynaklanan sorunlar konusunda sorumluluk kabul etmez.

■ Kablosuz veriler (görüntüler) üçüncü şahıslar tarafından ele geçirilebilir.

Kablosuz ağlar üzerinden iletilen verilerin güvenliği garanti edilmemektedir.

■ Cihazı manyetik alanlara, statik elektrığe veya radyo parazitine maruz kalan yerlerde kullanmayın.

Vericiyi mikrodalga fırınların yakınında veya kablosuz sinyallerin alınmasını engelleyebilecek manyetik alanlara, statik elektrığe veya radyo parazitlerine maruz kalan diğer yerlerde kullanmayın. Verici 2.4 GHz bandında çalışan diğer kablosuz cihazların yakınında kullanıldığında karşılıklı parazitler oluşabilir.

■ Bluetooth vericisi 2.400GHz - 2.4835GHz aralığında çalışır.

Standart çıkış yaklaşık 1mW - 10mW'dir

■ Bu cihaz, ticari, eğitime yönelik ve tıbbi cihazlar ve kablosuz vericilerle aynı frekansta çalışır.

Ayrıca, montaj hatları ve diğer benzer uygulamalar için radyo frekansı tanımlama izleme sistemlerinde kullanılan lisanslı vericiler ve özel lisanssız düşük voltajlı vericiler ile aynı frekansta çalışır.

■ Yukarıdaki cihazlarla girişimi önlemek için aşağıdaki önlemlere uyun.

Bu cihazı kullanmadan önce radyo frekansı tanımlama vericisinin çalışmadığından emin olun. Bu cihazın düşük voltajlı radyo frekansı tanımlama izleme sistemlerinde parazite neden olduğunu fark ederseniz, bir FUJIFILM temsilcisine başvurun.

■ Aşağıdaki eylemler kanunen cezalandırılabilir:

- Bu cihazın sökülmesi veya değiştirilmesi.
- Cihaz sertifikasyon etiketlerinin sökülmesi.

■ Ticari Marka Bilgisi

Bluetooth® kelime işaretleri ve logoları Bluetooth SIG, Inc.'nin tescilli ticari markalarıdır ve bu işaretlerin FUJIFILM tarafından kullanımı lisansa tabidir.

Bu ürünle ilgili herhangi bir sorunuz varsa, lütfen bir FUJIFILM yetkili satıcısına başvurun veya aşağıdaki web sitesine erişin.
<http://www.fujifilm.com/>

FUJIFILM

FUJIFILM Corporation

7-3, AKASAKA 9-CHOME, MINATO-KU, TOKYO 107-0052, JAPONYA